

Comune di Pianezza

Città Metropolitana di Torino



OGGETTO :

PERMESSO DI COSTRUIRE CONVENZIONATO
PROGETTO ESECUTIVO DELLE OPERE DI URBANIZZAZIONE
PEC CO 3.22 - Via Nino Costa 9 - 10044 PIANEZZA (TO)

RICHIEDENTE :

BRACCIA MICHELE

COD. FISC. : BRG MHL 758071 L2199
RESID. : Viale Aldo Moro n°11 - 10044 Pianezza (TO)

BRACCIA MATTEO

COD. FISC. : BRG MIT 77423 L219J
RESID. : Viale Aldo Moro n°11 - 10044 Pianezza (TO)

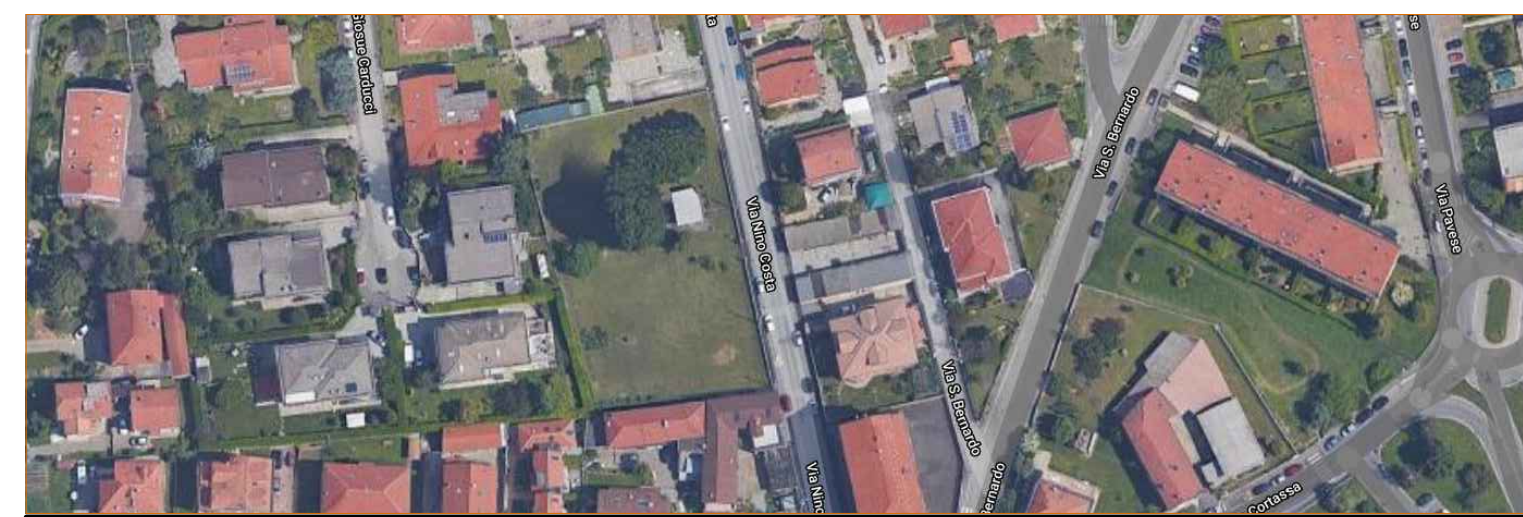

Disegno n° : 810

Revisione : 1

Tav. 02

VIABILITÀ - PLANIMETRIA,
PARTICOLARI COSTRUTTIVI
E SEZIONE STRADALE
IN PROGETTO

Data : 12/04/2022

Scala : VARIE



Studio T.A. S.p.A. - Torino
Via S. Pietro 10 - 10121 Torino (TO)
Tel. 011/5511111
Email: info@taspa.it
P.E.C. : studio.taspa@pec.it
P.I.A. : 0150000010
C.F. : 0150000010

PROGETTO ESECUTIVO DELLE OPERE DI URBANIZZAZIONE

LEGENDA

- Collettore fognario misto esistente
- Collettore fognario acque bianche in progetto
- Collettore fognario acque nere in progetto
- Allaccio fognario acque bianche in progetto
- Allaccio fognario acque nere in progetto
- Caditoie stradali
- Pozzetti di ispezione

PLANIMETRIA GENERALE
SCALA 1:100

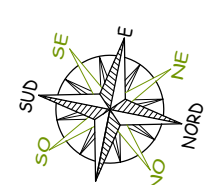

PISCINA DI
PERTINENZA
DELL'UNITÀ 1

UNITÀ 4
Di futura realizzazione

UNITÀ 3

UNITÀ 2

UNITÀ 1

Vasca di accumulo
acque piovane
(comma 3-art.31 bis)

VIA NINO COSTA

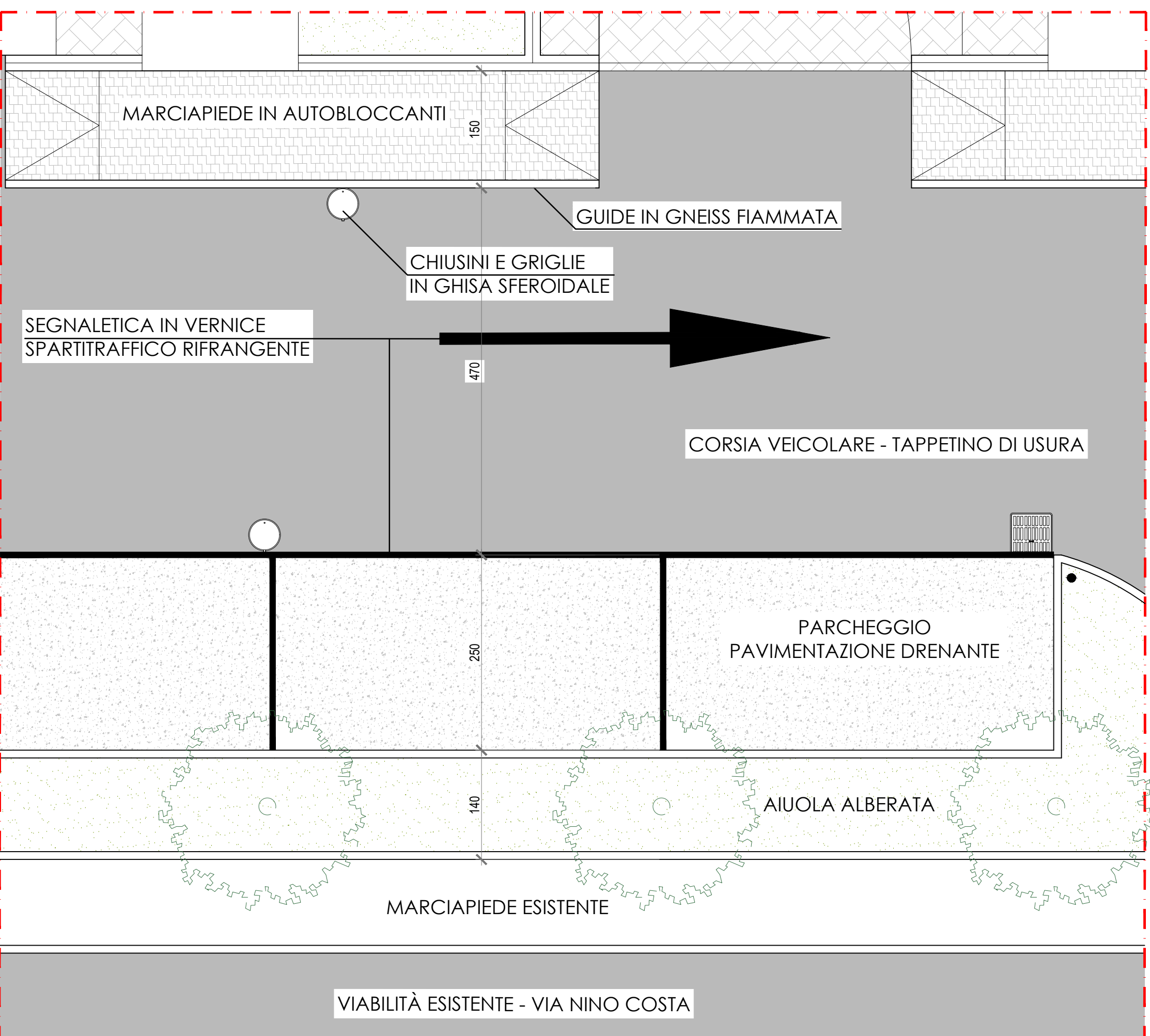

STRISCE DI MARGINE DELLA CARREGGIATA art. 141 (art 40 C.s.)
in vernice spartitraffico rifrangente
Scala 1:100

STRISCE LONGITUDINALI art. 138 (art 40 C.s.)
in vernice spartitraffico rifrangente
Scala 1:100

ATTRAVERSAMENTI PEDONALI art. 145 (art 40 C.s.)
in vernice spartitraffico rifrangente
Scala 1:100

STRISCE TRASVERSALI / ISCRIZIONE STOP fig. II.432 (art 40 C.s.)
in vernice spartitraffico rifrangente
Scala 1:100

SEGNALI LATO 60 cm
PELLICOLA CLASSE 2
Fig. 37 - 806 - 303

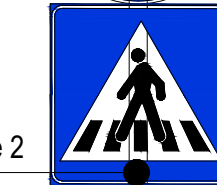
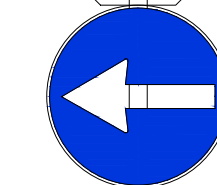

pellicola classe 2

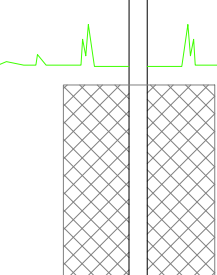

PARTICOLARE INSTALLAZIONE SEGNALETICA
SCALA 1:25

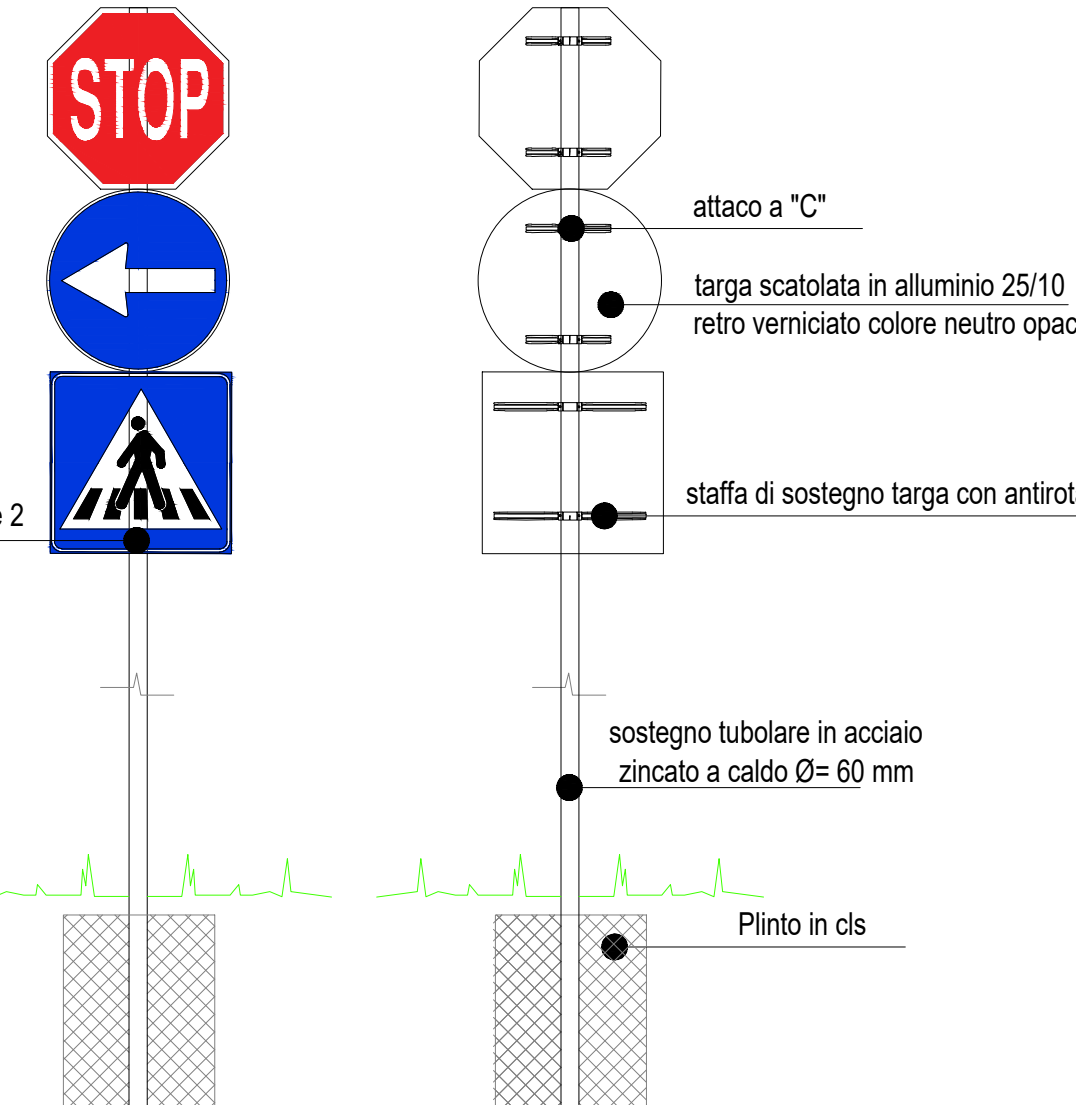

PARTICOLARE SEZIONE STRADALE
Scala 1:20

